



# วิญยอมดับไฟ

การไฟฟ้าส่วนภูมิภาค  
PROVINCIAL ELECTRICITY AUTHORITY

เลขที่ ก.๓.สป.ร.(ปบ.) 0001 02736  
ชื่อผู้รับ นายพัทธนันท์ พธิราสุวรรณชล  
ชื่อผู้ส่ง นายพิชา ตันยิตเส็ง

วันที่ ๒๗ กรกฎาคม ๒๕๖๖  
ตำแหน่ง อ.ก.ปบ.(ก.๓)  
ตำแหน่ง ร.จก.(ท.)ปฏิบัติงานแทน ผจก.กฟอ.สามพราน

ด้วยการไฟฟ้า สามพราน จะขอดับไฟเพื่อปฏิบัติงาน เพื่อ รื้อถอนเสา,ปรับปรุงระบบ๒๒KVแรงสูงหน้าSAU ตามแผนผัง  
สังเขปแนบ จำนวน ๑ แผ่น ดังนี้

ที่	ฟีดเดอร์	วัน/เดือน/ปี	ตั้งแต่เวลา	ถึงเวลา	ลักษณะงาน/บริเวณ	จาก	ถึง	ผู้ควบคุมงาน
๑	OYM๐๑	๖ ส.ค. ๖๖	๐๘.๓๐	๑๖.๓๐	รื้อถอนเสา,ปรับปรุงระบบ ๒๒KVแรงสูงหน้าSAU	OYM	-OYM&S-๐๓ -SAU&S-๐๓	นายนิวัฒน์ กุลครอง ๐๘๓-๗๑๐๒๒๓๔
๒	OYMO๒					Disชั่วคราวคลองฉาง	-Disชั่วคราวตรงข้าม SAU&S-๐๒	

พื้นที่ที่มีผู้ใช้ไฟได้รับผลกระทบ(ไฟดับ).....ร้าน ๗-๑๑ สาขาหน้าวัดท่าพุด.....  
ช.อ.ปบ.กท๒.สามพราน

ผู้ประสานงานการดับไฟ ชื่อ นายนิพนธ์ ผูกนิมิต ตำแหน่ง ช.ม.ปบ. โทร. ๐๘๖-๓๑๗๗๗๖๑

พื้นที่ ที่ขอดับไฟปฏิบัติงานมีสายเคเบิลใยแก้วนำแสงของ กฟภ. (หากมีโอกาสชำรุด ผศส.กรส.(ก.๓) จะไปตรวจสอบก่อนปฏิบัติงาน)

- ๑.  มีสายเคเบิลใยแก้วนำแสง ๑.๑  มีโอกาสชำรุด ๑.๒  ไม่มีโอกาสชำรุด
- ๒.  ไม่มีสายเคเบิลใยแก้วนำแสง

ลงชื่อ.....

(นายพิชา ตันยิตเส็ง)

ร.จก.(ท.)ปฏิบัติงานแทน ผจก.กฟอ.สามพราน

สำหรับแผนกควบคุมการจ่ายไฟ (ผคฟ.) กฟภ.๓

เรียน อ.ก.ปบ.(ก.๓)

ผคฟ. พิจารณาแล้วเห็นควร

อนุมัติให้ดับไฟตามคำขอข้อ 1 ฟีดเดอร์ 1 จาก OYM1VB-01 ถึง SAU3S-03  
ในวันที่ 6 ส.ค. 66 ตั้งแต่เวลา 08:30 น. ถึง 16:30 น. ตามใบสั่งทำสวิตซ์หมายเลขที่ 1168/2566

อนุมัติให้ดับไฟตามคำขอข้อ 2 ฟีดเดอร์ 6 จาก Disชั่วคราวคลองฉาง Dis ช.อ.ของกท๒ SAU3S-03  
ในวันที่ 6 ส.ค. 66 ตั้งแต่เวลา 08:30 น. ถึง 16:30 น. ตามใบสั่งทำสวิตซ์หมายเลขที่ 1168/2566

อนุมัติให้ดับไฟตามคำขอข้อ..... ฟีดเดอร์..... จาก..... ถึง.....  
ในวันที่..... ตั้งแต่เวลา..... น. ถึง..... น. ตามใบสั่งทำสวิตซ์หมายเลขที่.....

อนุมัติให้ดับไฟตามคำขอข้อ..... ฟีดเดอร์..... จาก..... ถึง.....  
ในวันที่..... ตั้งแต่เวลา..... น. ถึง..... น. ตามใบสั่งทำสวิตซ์หมายเลขที่.....

พนักงานศูนย์ฯ นาย วรรณพงษ์ นกพอล ประสานงานการขอดับไฟกับ นายพิชา ตันยิตเส็ง ผูกนิมิต

.....  
(นายศุภกร สวัสดิ์ เทียงพวง)  
๐๑๓.5 ๓๓๓ น.ร.๐๗.

สำหรับผู้อนุมัติ



ที่ ก.๓ ก.ปบ.(คฟ.)  
เรียน ผจก. กฟอ. นคร, กฟอ. ฉะเม.  
อ.ก.บช.(ก.๓), อ.ก.ว.ว.(ก.๓)

ขั้นตอนการสวิตซ์..... 5 แผ่น  
แผนผังแนบ..... 1 แผ่น

อนุมัติ และแจ้ง จป. เพื่อตรวจสอบความปลอดภัย,  
พร้อมทั้งลงข้อมูลแจ้งแผนดับไฟลงใน www.pea.co.th

ผจฟ..... (สถานี.....)  
เพื่อทราบ และจัดพนักงานเข้าปฏิบัติงานร่วมกับศูนย์  
นครปฐม ตั้งแต่วันที่..... น.เป็นต้นไป จนกว่างานจะแล้วเสร็จ

## ใบสั่งทำสวิตชิง

1. สถานที่ทำงาน OYM1,6
2. กำหนดวันที่ทำงาน 9 ส.ค. 66 เวลา 08.30 น. ถึง เวลา 16.30 น.
3. ผู้ขอทำงาน กฟอ.สพร. งานที่ทำ รื้อถอนเสาหน้า SAU ตามใบขอปฏิบัติงาน 1168/2566
4. เตรียมการสวิตชิงโดย นายวรรณพงษ์ นกเทศ วันที่ 27 กรกฎาคม 2566
5. ตรวจสอบสวิตชิงโดย  วันที่ 27 กรกฎาคม 2566
6. อนุมัติสวิตชิงโดย  วันที่ 27 กรกฎาคม 2566
7. สั่งทำสวิตชิงโดย
1. นายพรภัทร, นายขุนทอง, นายศักดิ์สิทธิ์, นายพนิต (กะ1 00.00 น. - 08.00 น.)
  2. นายศุภสวัสดิ์, นายอนุสรณ์, นายธนิต, นายมนโนช, วรรณพงษ์ (กะ2 08.00 น. - 16.00 น.)
  3. นายสถาพร, นายพิชชา, นายวีรวัชร, นายอมร, จิรวัดน์ (กะ3 16.00 น. - 24.00 น.)

ที่	รหัสอุปกรณ์	สภาพอุปกรณ์ ปกติก่อน ดำเนินการ	ดำเนินการ	เวลา	ผู้ดำเนินการ	ผู้สั่งการ	หมายเหตุ
1	ตรวจสอบอุปกรณ์ตัดตอนก่อนทำการสวิตชิง						
2	OYM-TP1	"OLTC" Auto	"OLTC" Manual		OYM		โหลด 18.20 MW
3	OYM-TP2	"OLTC" Auto	"OLTC" Manual		OYM		โหลด 9.30 MW
4	OYM01VB-01	"ON" Auto Reclose	"OFF" Auto Reclose		OYM		โหลด 9.3 MW
5	OYM02VB-01	"ON" Auto Reclose	"OFF" Auto Reclose		OYM		โหลด 1.80 MW
6	OYM06VB-01	"ON" Auto Reclose	"OFF" Auto Reclose		OYM		โหลด 7.00 MW
7	OYK-TP2	"OLTC" Auto	"OLTC" Manual		OYK		
8	OYK06VB-01	"ON" Auto Reclose	"OFF" Auto Reclose		OYK		โหลด 5.00 MW
9	OYK07VB-01	"ON" Auto Reclose	"OFF" Auto Reclose		OYK		โหลด 3.90 MW
10	ONC-TP2	"OLTC" Auto	"OLTC" Manual		ONC		
11	ONC06VB-01	"ON" Auto Reclose	"OFF" Auto Reclose		ONC		โหลด 1.30 MW
12	ONC10VB-01	"ON" Auto Reclose	"OFF" Auto Reclose		ONC		
13	OYL-TP2	"OLTC" Auto	"OLTC" Manual		OYL		
14	OYL06VB-01	"ON" Auto Reclose	"OFF" Auto Reclose		OYL		โหลด 3.0 MW
15	ย้ายโหลด OYM01 บางส่วนไปจ่ายจาก OYL6						
16	OYL06S-08	ปลด	สับ		สพร.		SF6 ทางเข้า บ.ไวไว
17	SAU03S-06	สับ	ปลด, ล็อคคาน		สพร.		SF6 บ.ไวไว
18	ย้ายโหลด OYM01 บางส่วนไปจ่ายจาก ONC6						
19	OYK06S-05	ปลด	สับ		สพร.		SF6 บ.เอเชียโพลีแซ็ก
20	OYMBVB-01	ปลด	สับ		OYM		CB ขนานเมนบัส

ที่	รหัสอุปกรณ์	สภาพอุปกรณ์ ปกติก่อน ดำเนินการ	ดำเนินการ	เวลา	ผู้ดำเนินการ	ผู้สั่งการ	หมายเหตุ	
21	OYM01BVB-01	สับ	ปลด		OYM		CB	Incomming01
22	ONC10S-04	ปลด	สับ		อมน.	SCADA	SF6	บีม PT
23	SAU03S-04	ปลด	สับ		สพร.		DIS	คลองลาดตะเข้
24	SAU03S-03	สับ	ปลด, ล็อกคาน		สพร.		SF6	ปากช.ประชาร่วมใจ
25	ONC10S-04	สับ	ปลด		อมน.	SCADA	SF6	บีม PT
26	OYM01BVB-01	ปลด	สับ		OYM		CB	Incomming01
27	OYMBVB-01	สับ	ปลด		OYM		CB	ขนานเมนบัส
28	ย้ายโหลด OYM06 บางส่วนไปจ่ายจาก OYK07							
29	OYK07S-04	ปลด	สับ		สพร.		DIS	บ. B.S.P.A.LTD.
30	SAU02S-06	สับ	ปลด(ใช้โหลดบัสเตอร์)		สพร.		DIS	ไร่ชิง 36
31	OYK06S-05	สับ	ปลด, ล็อกคาน		สพร.		SF6	บ.เอเชียโพลีแซ็ก
32	ย้ายโหลด OYM06 บางส่วนไปจ่ายจาก OYM02							
33	SAU04S-03	ปลด	สับ		สพร.	SCADA	SF6	ร้านข้าวมันไก่
34	OYMBVB-01	ปลด	สับ		OYM		CB	ขนานเมนบัส
35	DIS ชค.OYM06	สับ	ปลด(ใช้โหลดบัสเตอร์)		สพร.		DIS	ตรงข้าม SAU04S-03
36	OYMBVB-01	สับ	ปลด		OYM		CB	ขนานเมนบัส
37	เมื่อพร้อมดับไฟ เวลา 08.30น.							
38	OYM01VB-01	สับ	ปลด		OYM		CB	OYM01
39	OYM01S-01	สับ	ปลด		สพร.		CB	POTHEAD F.1
40	DIS ชค.OYM06	สับ	ปลด(ใช้โหลดบัสเตอร์)		สพร.		DIS	คลองฉาง
41	แจ้ง กพอ.สพร. ตรวจสอบ OYM04S-03 อยู่สถานะ OPEN ล็อกคาน							
42	แจ้ง กพอ.สพร. ทำการทดสอบ ซ็อตกราวด์ จุด G1							
43	แจ้ง กพอ.สพร. ทำการทดสอบ ซ็อตกราวด์ จุด G2							
44	แจ้งพื้นที่ไฟดับให้ กพอ.สพร.รับทราบ พร้อมลง We safe ให้ทราบ							
45	แจ้งกพอ.สพร.ปฏิบัติงานได้							
46	OYM-TP1	"OLTC" Manual	"OLTC" Auto		OYM			
47	OYM-TP2	"OLTC" Manual	"OLTC" Auto		OYM			
48	OYM02VB-01	"OFF" Auto Reclose	"ON" Auto Reclose		OYM			
49	OYM06VB-01	"OFF" Auto Reclose	"ON" Auto Reclose		OYM			
50	OYK-TP2	"OLTC" Manual	"OLTC" Auto		OYK			

ที่	รหัสอุปกรณ์	สภาพอุปกรณ์ ปกติก่อน ดำเนินการ	ดำเนินการ	เวลา	ผู้ดำเนินการ	ผู้สั่งการ	หมายเหตุ	
51	OYK06VB-01	"OFF" Auto Reclose	"ON" Auto Reclose		OYK			
52	OYK07VB-01	"OFF" Auto Reclose	"ON" Auto Reclose		OYK			
53	ONC-TP2	"OLTC" Manual	"OLTC" Auto		ONC			
54	ONC06VB-01	"OFF" Auto Reclose	"ON" Auto Reclose		ONC			
55	ONC10VB-01	"OFF" Auto Reclose	"ON" Auto Reclose		ONC			
56	OYL-TP2	"OLTC" Manual	"OLTC" Auto		OYL			
57	OYL06VB-01	"OFF" Auto Reclose	"ON" Auto Reclose		OYL			
สิ้นสุด Switching ช่วงเช้า								
58	หลังจากปฏิบัติงานเสร็จเรียบร้อย							
59	แจ้ง กพอ.สพร. ทำการปลดข้อตกราวด์ จุด G1							
60	แจ้ง กพอ.สพร. ทำการปลดข้อตกราวด์ จุด G2							
61	OYM-TP1	"OLTC" Auto	"OLTC" Manual		OYM			
62	OYM-TP2	"OLTC" Auto	"OLTC" Manual		OYM			
63	OYM02VB-01	"ON" Auto Reclose	"OFF" Auto Reclose		OYM			
64	OYM06VB-01	"ON" Auto Reclose	"OFF" Auto Reclose		OYM			
65	OYK-TP2	"OLTC" Auto	"OLTC" Manual		OYK			
66	OYK06VB-01	"ON" Auto Reclose	"OFF" Auto Reclose		OYK			
67	OYK07VB-01	"ON" Auto Reclose	"OFF" Auto Reclose		OYK			
68	ONC-TP2	"OLTC" Auto	"OLTC" Manual		ONC			
69	ONC06VB-01	"ON" Auto Reclose	"OFF" Auto Reclose		ONC			
70	ONC10VB-01	"ON" Auto Reclose	"OFF" Auto Reclose		ONC			
71	OYL-TP2	"OLTC" Auto	"OLTC" Manual		OYL			
72	OYL06VB-01	"ON" Auto Reclose	"OFF" Auto Reclose		OYL			
73	เมื่อพร้อมจ่ายไฟ							
74	OYM01S-01	ปลด	สับ		สพร.		CB	POTHEAD F.1
75	OYM01VB-01	ปลด	สับ คง OFF Auto Reclose		OYM		CB	OYM01
76	DIS ชค.OYM06	ปลด	สับ		สพร.		DIS	คลองฉาง
77	ย้ายโหลด OYM06 บางส่วนกลับจาก OYM02							
78	OYMBVB-01	ปลด	สับ		OYM		CB	ขนานเมนบัส
79	DIS ชค.OYM06	ปลด	สับ		สพร.		DIS	ตรงข้าม SAU04S-03

ที่	รหัสอุปกรณ์	สภาพอุปกรณ์ ปกติก่อน ดำเนินการ	ดำเนินการ	เวลา	ผู้ดำเนินการ	ผู้สั่งการ	หมายเหตุ	
80	SAU04S-03	สับ	ปลด		สพร.	SCADA	SF6	ร้านข้าวมันไก่
81	OYMBVB-01	สับ	ปลด		OYM		CB	ขนานเมนบัส
82	ย้ายโหลด OYM06 บางส่วนกลับจาก OYK07							
83	OYK06S-05	ปลด	สับ		สพร.		SF6	บ.เอเชียโพลีแซ็ก
84	SAU02S-06	ปลด	สับ		สพร.		DIS	ไร่ชิง 36
85	OYK07S-04	สับ	ปลด(ใช้โหลดบัสเตอร์)		สพร.		DIS	บ.B.S.P.A.LTD.
86	ย้ายโหลด OYM01 บางส่วนกลับจาก ONC6							
87	OYMBVB-01	ปลด	สับ		OYM		CB	ขนานเมนบัส
88	OYM01BVB-01	สับ	ปลด		OYM		CB	Incomming01
89	ONC10S-04	ปลด	สับ		อมน.	SCADA	SF6	บีม PT
90	SAU03S-03	ปลด	สับ		สพร.		SF6	ปากช.ประชาร่วมใจ
91	SAU03S-04	สับ	ปลด(ใช้โหลดบัสเตอร์)		สพร.		DIS	คลองลาดตะเข้
92	ONC10S-04	สับ	ปลด		อมน.	SCADA	SF6	บีม PT
93	OYM01BVB-01	ปลด	สับ		OYM		CB	Incomming01
94	OYMBVB-01	สับ	ปลด		OYM		CB	ขนานเมนบัส
95	OYK06S-05	สับ	ปลด, ล็อคคาน		สพร.		SF6	บ.เอเชียโพลีแซ็ก
96	ย้ายโหลด OYM01 บางส่วนไปจ่ายจาก OYL6							
97	SAU03S-06	ปลด	สับ		สพร.		SF6	บ.ไวไว
98	OYL06S-08	สับ	ปลด, ล็อคคาน		สพร.		SF6	ทางเข้า บ.ไวไว
99	OYM-TP1	"OLTC" Manual	"OLTC" Auto		OYM			
100	OYM-TP2	"OLTC" Manual	"OLTC" Auto		OYM			
101	OYM01VB-01	"OFF" Auto Reclose	"ON" Auto Reclose		OYM			
102	OYM02VB-01	"OFF" Auto Reclose	"ON" Auto Reclose		OYM			
103	OYM06VB-01	"OFF" Auto Reclose	"ON" Auto Reclose		OYM			
104	OYK-TP2	"OLTC" Manual	"OLTC" Auto		OYK			
105	OYK06VB-01	"OFF" Auto Reclose	"ON" Auto Reclose		OYK			
106	OYK07VB-01	"OFF" Auto Reclose	"ON" Auto Reclose		OYK			
107	ONC-TP2	"OLTC" Manual	"OLTC" Auto		ONC			
108	ONC06VB-01	"OFF" Auto Reclose	"ON" Auto Reclose		ONC			
109	ONC10VB-01	"OFF" Auto Reclose	"ON" Auto Reclose		ONC			

ที่	รหัสอุปกรณ์	สภาพอุปกรณ์ ปกติก่อน ดำเนินการ	ดำเนินการ	เวลา	ผู้ดำเนินการ	ผู้สั่งการ	หมายเหตุ
110	OYL-TP2	"OLTC" Manual	"OLTC" Auto		OYL		
111	OYL06VB-01	"OFF" Auto Reclose	"ON" Auto Reclose		OYL		
สิ้นสุด Switching ทั้งหมด							

งานดับไฟวันอาทิตย์ที่ 6 สิงหาคม 2566 รีดอนเสาแรงสูง , ปรับปรุงระบบจำหน่าย หน้า SAU

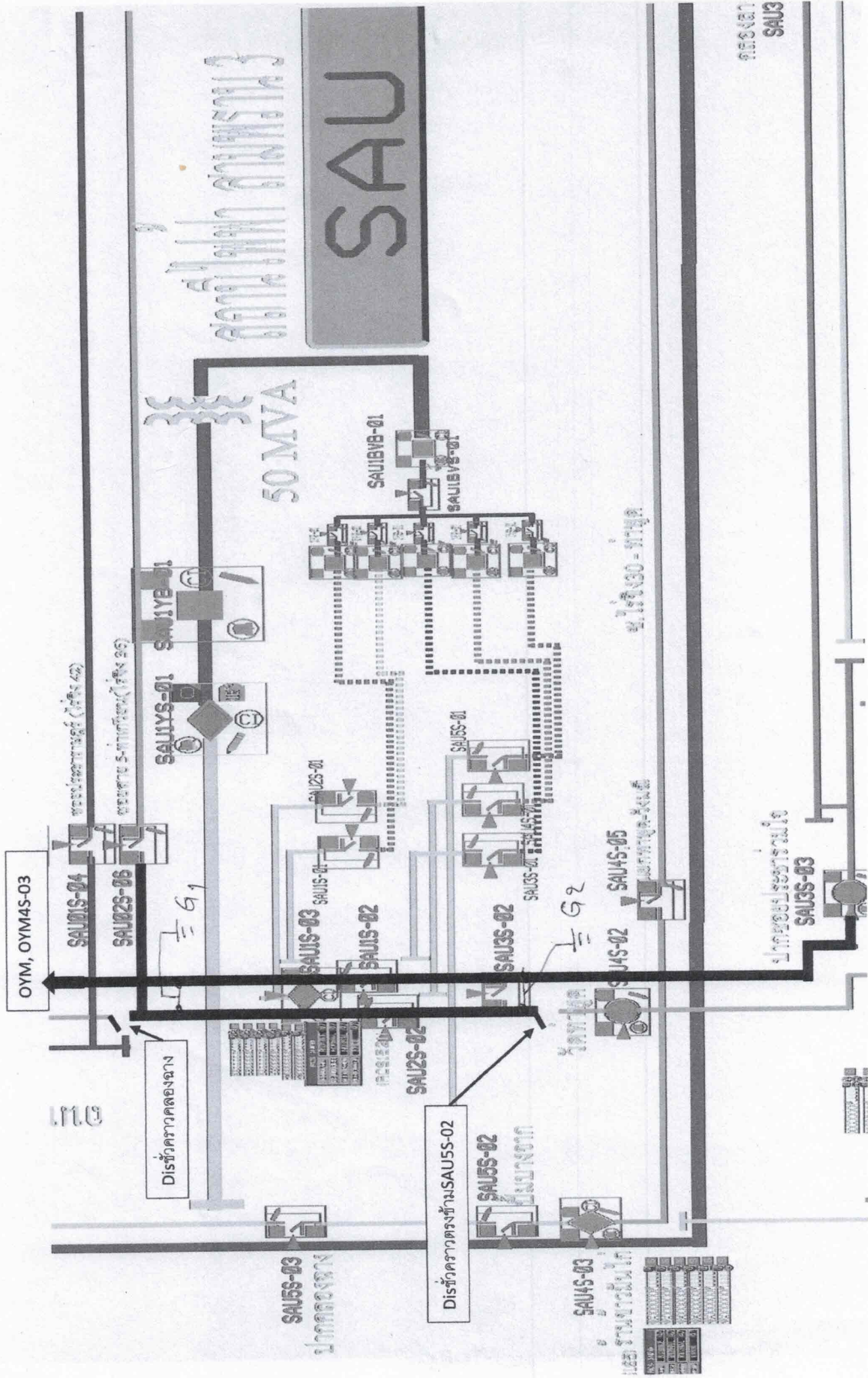

หน้า SAU